

EVENTS SCHEDULE

①～⑭の番号は裏面のMAPと連動しています。
 ※日程・イベント内容は変更になる可能性があります。最新情報は公式サイトをご確認ください。

10月

11月

12月

1月

2月

 <p>Slow Food スロウなフードで 地域の魅力を再発見できるかも</p>	<p>① 家カフェ + Lakeside 期間:10月下旬～12月26日(予定) 時間:11時30分～17時(金・土曜は～19時30分。水・木曜定休) 場所:大津港周辺</p>			
 <p>Slow Market 「ポチらない」お買い物も たまにはいいです</p>	<p>② なぎさ公園キッチンカー 期間:11月3日～12月26日(期間中の毎週土・日曜、平日1日(予定)) 時間:土・日曜10時～17時(平日11時～16時) 場所:なぎさ公園(おまつり広場周辺・なぎさのプロムナード・びわ湖ホール周辺)</p> <p>① ② ③ 大津えきテラス 期間:①11月5～7日/②11月12～14日 時間:金曜17時～21時/土・日曜 12時～21時 場所:JR大津駅前広場</p> <p>① ④ ⑥ ノンアルコールクラフトビール「KOJI」 販売期間:11月初旬～(予定数なくなり次第終了) 販売場所:大津駅 観光案内所 OTSURYIほか</p>	<p>⑤ 柳が崎湖畔公園びわ湖大津館キッチンカー 期間:12月1日～12月25日 時間:17時～21時 場所:柳が崎湖畔公園</p>		
 <p>Slow Spot 合言葉は「ひとやすみ」 がいいかもしれません</p>	<p>⑥ 湖国のクレイジー作家展 期間・時間:ぶれいく柳に準ずる 場所:ぶれいく柳</p> <p>⑥ 古今東西マイボトル展 期間・時間:ぶれいく柳に準ずる 場所:ぶれいく柳</p> <p>① ② ⑦ 湖上MARKET 期間:①11月6・7日/②11月13日 時間:10時～20時(7・13日は～16:30) 場所:なぎさのプロムナードエリア</p> <p>① ② ③ ⑦ 湖上Cafe 期間:①11月8日/②11月10日/③11月12日 時間:11時～19時 場所:なぎさのプロムナードエリア</p>	<p>⑧ OTSUYARD ストリートテラス 期間:11月1日～2022年1月20日 場所:JR 大津駅前周辺</p> <p>⑥ ぶれいく柳 期間:11月3日～11月28日 時間:11時～19時(土・日曜10時～19時。月・火曜定休、祝日は営業) 場所:大津市中央1丁目1-20</p> <p>⑨ ヨシパビリオン 期間:11月17日～11月28日 場所:大津港・大津マリーナ周辺</p>		
 <p>Slow Night 日暮れの琵琶湖は 至福のくうたらタイム</p>	<p>⑩ びわ湖ホール 希望の灯^{ともしび} 期間:10月8日～11月29日(休館日除く) 時間:18時～21時 場所:びわ湖ホール及び湖岸側遊歩道</p> <p>⑪ なぎさのテラス周辺ライトアップ 期間:11月5日～12月26日 時間:18時～22時 場所:なぎさのテラス周辺</p> <p>⑫ 大津港ライトアップ 期間:11月17日～11月30日 時間:18時～20時30分 場所:大津港・シンボル緑地</p> <p>⑬ イルミネーション 大津光の架け橋 期間:11月20日～2022年2月15日(予定) 時間:17時～23時 場所:びわ湖大津プリンスホテル</p> <p>⑫ プロジェクションマッピング「水と祝祭」 期間:11月27・28日 時間:18時～20時30分 場所:大津港・シンボル緑地</p>	<p>⑭ 冬のイルミネーション2021 期間:12月1日～2022年2月15日 時間:17時～21時 場所:柳が崎湖畔公園、びわ湖大津館</p>		

TRIP TOOL

トリップツール

お得で便利な交通情報など、旅の巡り方をサポートします。

SIGHTSEEING BUS

大津エリア内を無料周遊バスが運行

JR大津駅～琵琶湖ホテル～びわ湖大津プリンスホテル間を周遊バスが運行。環境にやさしい電気バスや、自動運転バスがエリアを運行します(一部除く)。いずれも無料・乗り降り自由で、JR大津駅から大津湖岸なぎさ公園エリアへのアクセスがぐんと便利に。



【運行ルートA】 一部小型電気バスで運行します。
びわ湖大津プリンスホテル～大津駅～びわ湖大津プリンスホテル
【運行期間】
2021年11月1日(月)～2022年1月23日(日) 1日18往復

【運行ルートB】 全便小型自動運転バスで運行します。
琵琶湖ホテル～びわ湖大津プリンスホテル(ノンストップバス)
【運行期間】
2021年11月22日(月)～12月23日(木) 1日10往復

運行時間等の詳細は
京阪バス公式サイトへ



【お問い合わせ】
●無料周遊バス、電気バス、自動運転バスに関すること
京阪バス(株) 075-682-2310(代表)
(9:00～18:00/土・休日除く)
●バスの運行状況、お忘れ物に関すること
京阪バス(株) 大津営業所
077-531-2121(9:00～17:00)

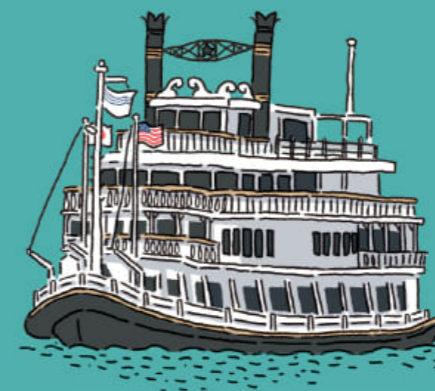

GUIDE MAP

“くうたら”したい街
大津のガイドマップ

エリア内各所で行われるイベント情報と、地元の方も推薦する「町の達人」たちに大津のおすすめスポットを聞いてきました。“くうたら”に役立つこと間違いナシです。

取材：池尾優 イラスト：ホログチユウ
※各イベント写真はイメージです。



Slow Market
湖上Cafe、湖上MARKET

琵琶湖上に大きな台船を浮かべ、その船上にてカフェやマーケット、ライブ、ナイトビューなどを開催。台船が接続する大津湖岸なぎさ公園側でも、ファーマーズマーケットやヨガなど、多様な催しを企画中。

Slow Night
**イルミネーション
大津光の架け橋**

びわ湖大津プリンスホテルでは、湖畔沿い遊歩道のイルミネーションや、ホテルプールサイドのライトアップ、プロジェクマッピングや光と音の演出による噴水ショーなどを開催。琵琶湖の風を感じながら、華やかな光の観賞を楽しむことができます。



Slow Night
**冬のイルミネーション
2021**

びわ湖大津館と隣接のイングリッシュガーデンを会場に、15万球のイルミネーションを開催。成安造形大学の学生とコラボし、今年のテーマである「妖精たちと幻想的な光の世界」を創造します。

Slow Food
**なぎさ公園
キッチンカー**

なぎさ公園内各所において、キッチンカーによる出店を予定。3密を避けながらフードサービスを楽しむことができます。

Slow Night
**なぎさのテラス周辺
ライトアップ**

カフェなど4つのお店が湖畔に立ち並び、大津湖岸なぎさ公園内の人気スポット・なぎさのテラス周辺において、期間限定ライトアップを開催。

Slow Night
**びわ湖ホール
希望の灯**

滋賀県の芸術文化の拠点・びわ湖ホール。建物のほか、ホール湖岸側遊歩道にもライトアップを施しエリア全体を優しく照らします。

Slow Food
**ノンアルコール
クラフトビール
「KOJI」**

地元醸造所・近江麦酒製造のノンアルコールクラフトビールを大津駅観光案内所やぶれいく柳、家カフェ+Lakesideなどで販売。



Slow Food
**柳が崎湖畔公園
びわ湖大津館キッチンカー**

イルミネーション開催に伴い柳が崎湖畔公園内でキッチンカーでのサービスを実施。3密を避けつつホットな飲食を楽しめます。

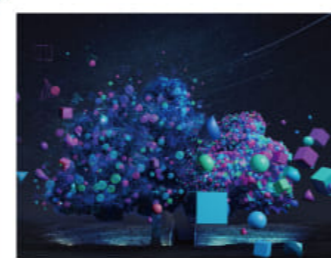

Slow Night
**大津港ライトアップ、
プロジェクション
マッピング「水と祝祭」**

大津港シンボル緑地を舞台としたライトアップ。中央に佇む巨大クスノキに「水」をテーマにしたプロジェクションマッピングを投影するなど、琵琶湖の象徴的風景である汽船・ミシガンを買景に、幻想的な世界が広がります。



Slow Food
家カフェ+Lakeside

地元工務店・高栄ホーム運営の人気カフェが大津港に。トレーラーハウスで販売されるオリジナルホットドッグやお弁当を、湖畔に設置されたスノーピークのタープの下でゆったりといただくことができます。ノンアルコールクラフトビールの販売も。



Slow Spot
ぶれいく柳

店内では滋賀の作家作品による「湖国のクレイジー作家展」や、世界のマイボトルを集めた「古今東西マイボトル展」を開催。オリジナル手ぬぐいや、地元醸造所・近江麦酒のノンアルコールクラフトビール販売も。無料給水スポット兼案内所でもあります。

Slow Spot
**OTSU YARD
ストリートテラス**

イベント期間中、JR大津駅の歩道空間が誰もが使える憩いの空間に。椅子やテーブルが設置され、旅の休憩や飲食スペースとして利用可能です。

Slow Food
大津えきテラス

JR大津駅前広場に、屋外テラス空間「大津えきテラス」が開設。近江牛、湖魚料理、地ビールをはじめとした滋賀・大津の地元グルメを味わえる屋台マルシェ&パルのほか、ミニライブ等のステージ、子ども縁日の開催も。



1
**びわこ号
一京阪電鉄
石山坂本線**

電車が路面を走る浜大津駅。「レトロなびわこ号色の車両に会えたらラッキー」とファンさん。

2
**丸二果実店の
フルーツ
サンド**

旬の果物が揃う果物屋&喫茶。布施さんのおすすめはフルーツサンド。地元の人の憩いの場。

3
**乾物専門店
千丸屋の
鯉節**

千丸屋の削りたての糸削りは加藤さんのおすすめの定番。冷凍保存すれば香りもそのままに。

4
**くすたろうの
ステーキ重**

「ランチはこーいー折！」と加藤さん。絶賛のくすたろう。質の良い近江牛が良心的価格。

5
**琵琶湖に
かかる虹**

「大津に来て虹が日常になりました」とファンさんの言う通り、地形・天候的に滋賀は虹が多い。

6
**三井寺力餅本家の
力餅ソフト
クリーム**

三井寺力餅は大津銘菓。ファンさんが勧めるのはとろけるお餅×ソフトの力餅ソフトクリーム。

7
圓滿院

加藤さんの癒しスポット、圓滿院。銀閣寺も手がけた作家・相阿弥による庭園が見事。

8
**お食事処
アケミ**

布施さん一押し、ワインも美味しい町の洋食屋さん。人気のワイン会の再開が待ちたい。

9
**浜大津
こだわりの
朝市**

食通が集う地元の朝市。試飲して地酒を選ぶ小川酒店のブースは大賑わい。毎月第3日開催。

街の案内人



布施さん
布施健次さん●滋賀の地酒が勢揃いする「小川酒店」の店主。美味しいごはんとお酒のある各所に入りしている情報ツウ。



加藤さん
加藤伸子さん●大津祭典山展示館の事務長。大津生まれ、大津育ちのマダム。独自のこだわりをもった、町の情報に定評アリ。



ファンさん
ファンさん●大津駅観光案内所 OTSURY に勤める台湾人スタッフ。甘い物に目がない。レトロなものや地域の歴史が詰まったのが好き。

【期間】
2021年11月下旬～2022年2月28日(月)(予定)
【開催エリア】大津駅～浜大津駅
【料金】15分60円

